UNIVERSITÉ SAVOIE MONT BLANC

Ministère de l'Enseignement supérieur, de la Recherche et de l'Innovation

La Région Auvergne-Rhône-Alpes

Conseil Savoie Mont Blanc

Fondation Université Savoie Mont Blanc

Avec le Club des Entreprises

www.univ-smb.fr

UNIVERSITÉ SAVOIE MONT BLANC

SON HISTOIRE

1405	Création de l'Université de Savoie (Turin)
Fin XVIIe	Enseignements supérieurs à Chambéry
1892	Bâtiment rue Marcoz à Chambéry
1979	2 800 étudiants – 130 enseignants Annecy – Chambéry (présidence) – Jacob-Bellecombette
1986	3ème campus au Bourget-du-Lac
2018	725 enseignants et enseignants-chercheurs 586 personnels de soutien 7 unités de formation et 2 départements 19 laboratoires 1 Fondation universitaire Membre associé de la COMUE Université Grenoble Alpes
2019	14 510 étudiants et plus de 300 doctorants*

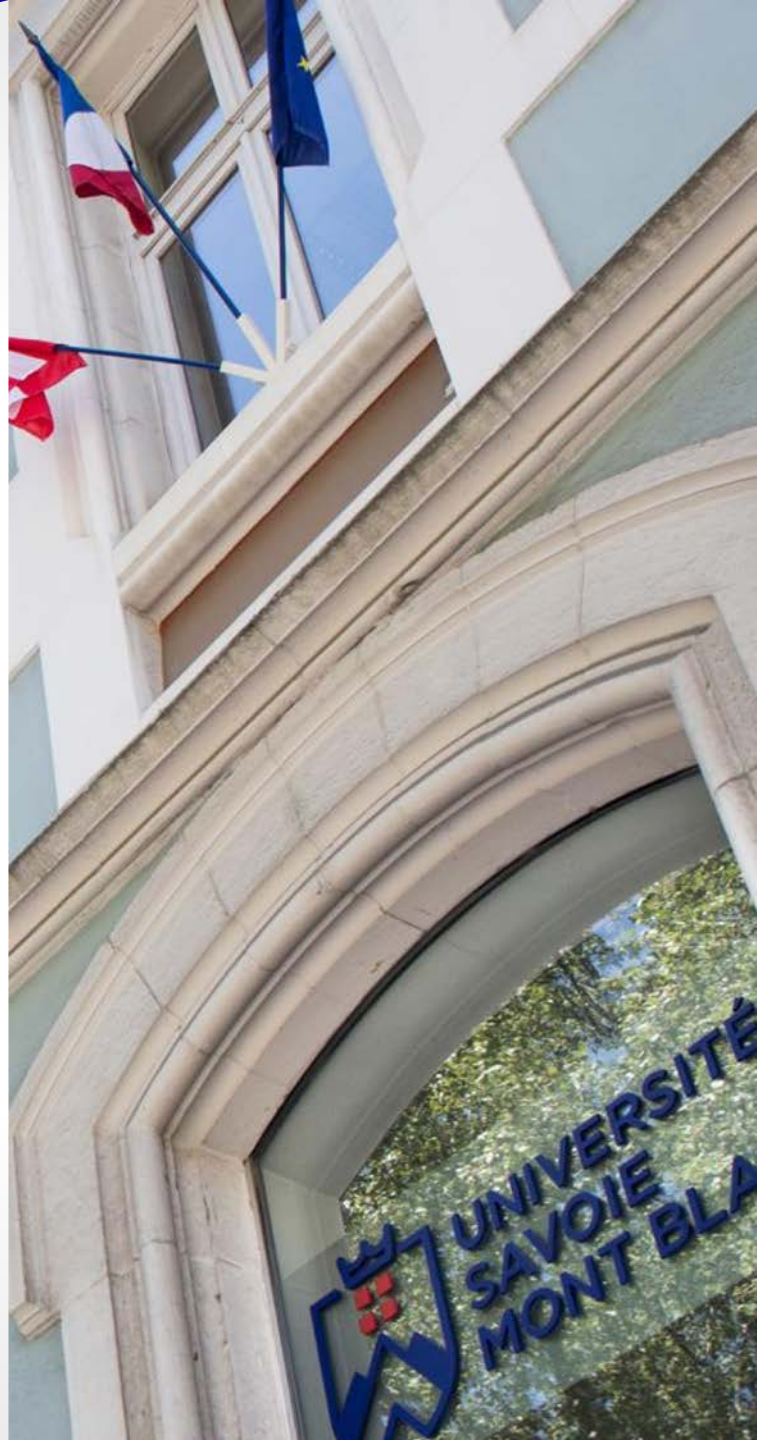

* Année universitaire 2018-2019 / Données SISE au 15.01.19

UNIVERSITÉ SAVOIE MONT BLANC

SON ENVIRONNEMENT

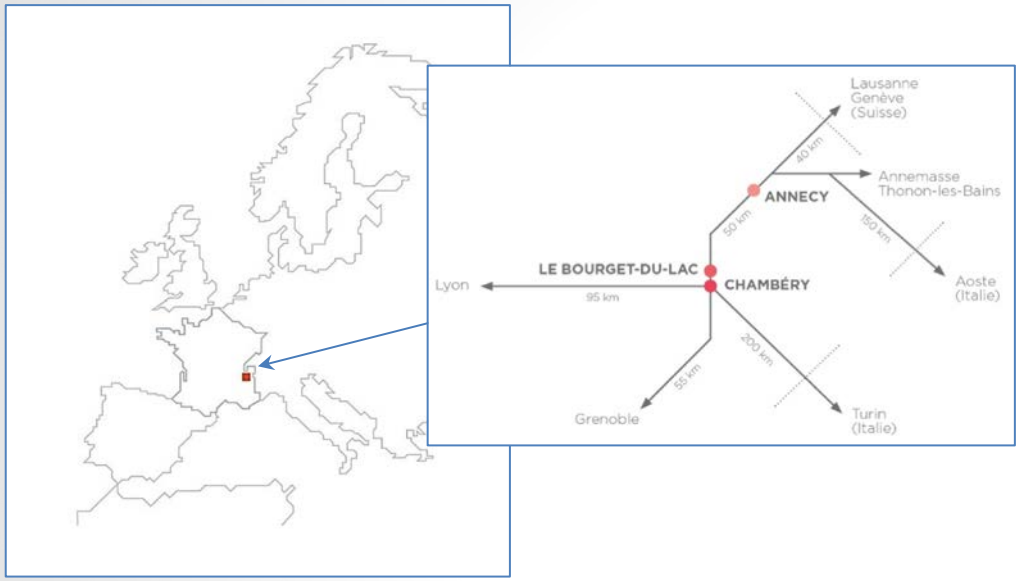

- 2 départements :
  - Savoie (73)
  - Haute-Savoie (74)
- 3 sites universitaires :
  - Annecy (74)
  - Chambéry/Jacob-Bellecombette (73)
  - Le Bourget-du-Lac (73)

UNIVERSITÉ SAVOIE MONT BLANC

LE TERRITOIRE SAVOIE MONT BLANC : UNE CROISSANCE SOUTENUE

Le territoire Savoie Mont Blanc apparaît comme un espace avec :

• une croissance soutenue de la population et forte présence des « classes créatives »

• une croissance soutenue de l'économie avec l'existence d'un écosystème de l'innovation fondé sur le partenariat entreprise-recherche-formation.

La métropole savoyarde se situe au-delà de la frontière : **c'est Genève**

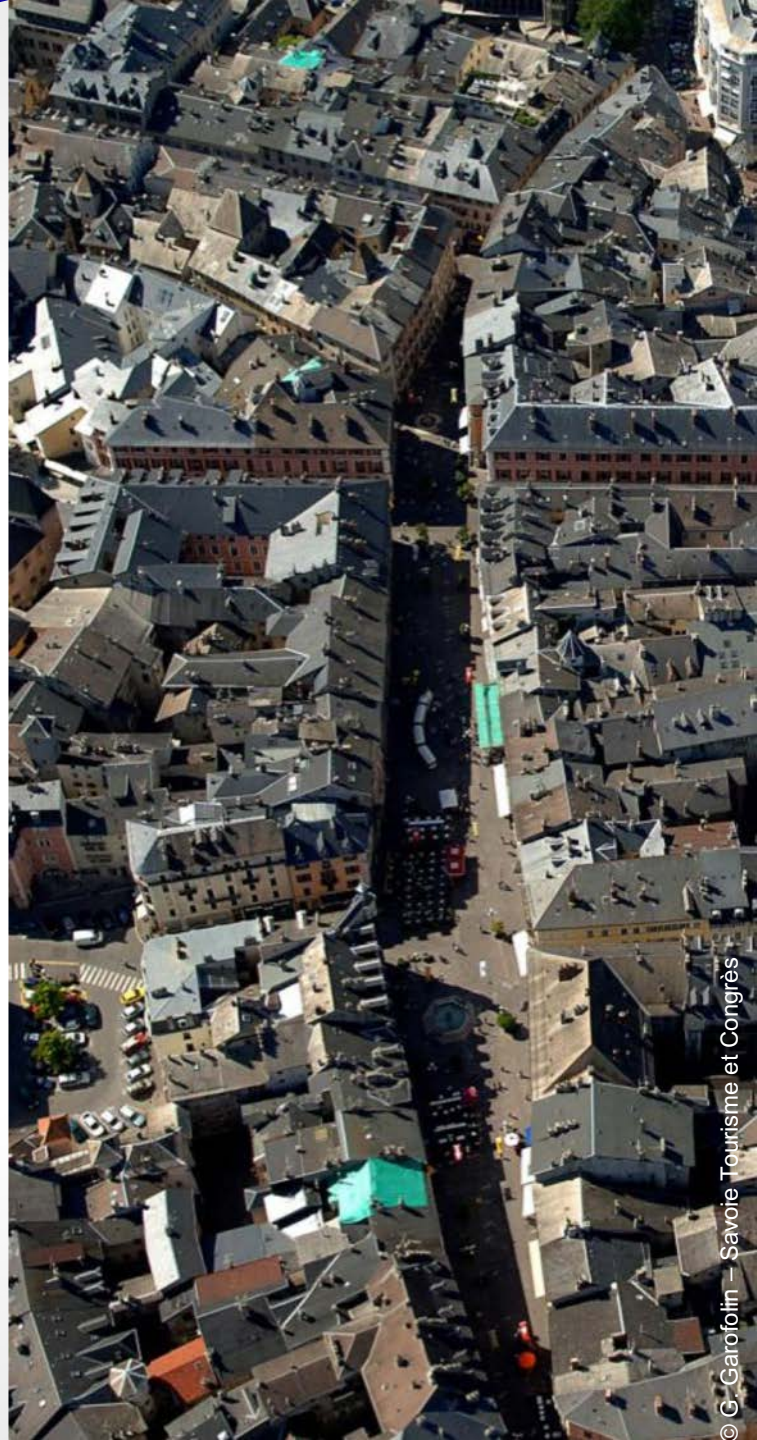

© G.Garofolin – Savoie Tourisme et Congrès

UNIVERSITÉ SAVOIE MONT BLANC

SES MISSIONS

- Développer et démocratiser le service public d'enseignement supérieur et de recherche sur son territoire
- Participer au développement scientifique, intellectuel, économique, social et culturel
- Prendre part à l'écosystème universitaire régional, national et international
- Contribuer au développement personnel et professionnel des étudiants

UNIVERSITÉ SAVOIE MONT BLANC

L'USMB : UN PROJET ACADÉMIQUE FORT ANCRÉ DANS UN TERRITOIRE

Fondé sur la conviction que :
- **la taille compte moins que le projet**
- **la qualité de la relation est plus importante que la structure**

Illustré par une vision ouverte, comme le prouvent :
. son animation des recherches de la **Caverne du pont d'Arc** (Grotte Chauvet) et de plusieurs **fédérations régionales de recherche**, son implication dans l'INES, ses grands projets : *e-Time*, MUST, pôle IFT, Campus des métiers, etc.
. ses relations privilégiées avec des **établissements transfrontaliers**,
. une mobilité sortante **ERASMUS** unique en France,
. un statut d'associé « renforcé » dans la **COMUE** Université Grenoble Alpes

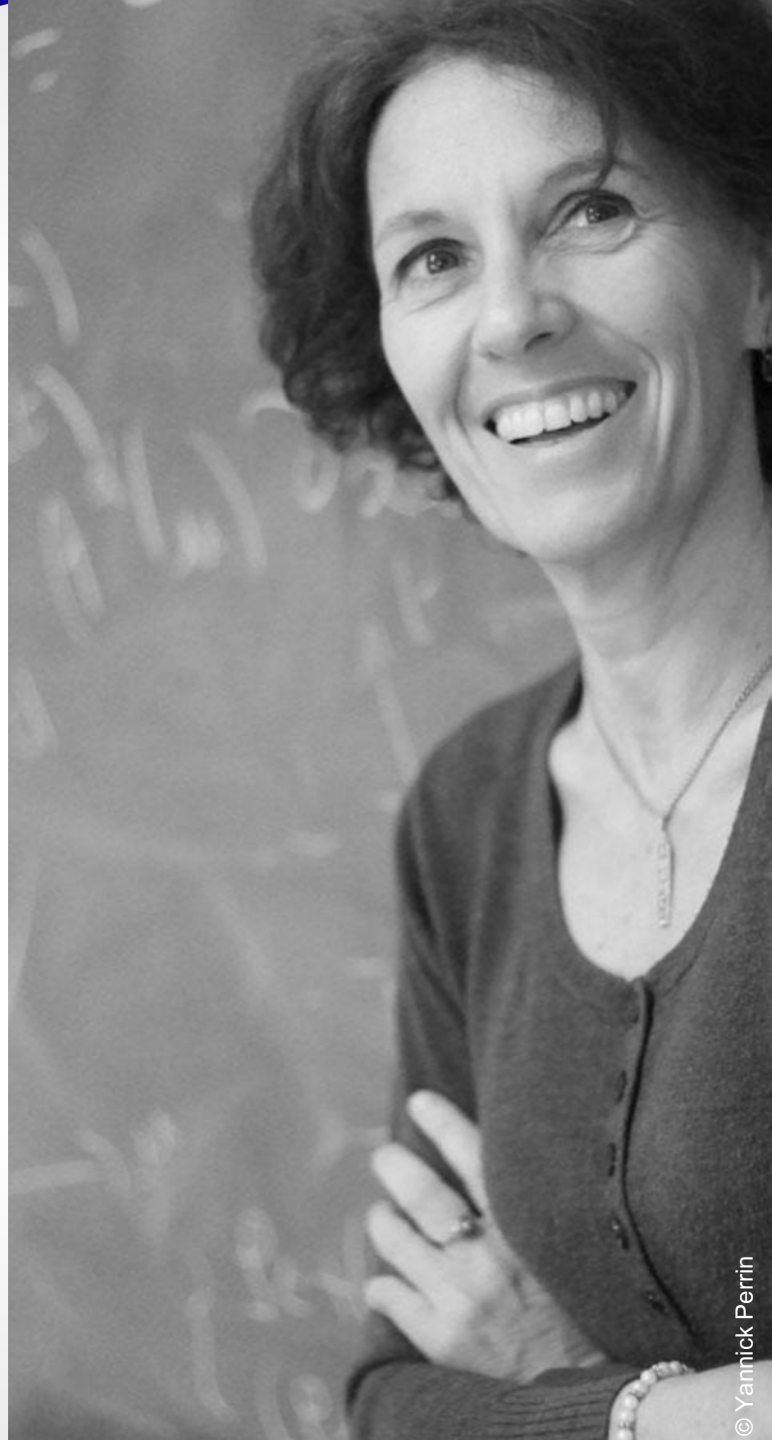

UNIVERSITÉ SAVOIE MONT BLANC

L'USMB : UN POSITIONNEMENT STRATÉGIQUE TOURNÉ VERS L'AVENIR

Le maintien d'une **université de plein exercice,** soucieuse des **valeurs humanistes fondatrices de l'enseignement supérieur**, qui fait **des choix différenciants.**

Le rapprochement avec les autres établissements d'ESR de l'académie**.**

Le renforcement des relations avec **des établissements suisses, italiens** et des **établissements plus lointains soigneusement choisis** (Russie, Chine, Canada) et la participation à des chaires : chaire UNESCO des ressources en eau, chaire Senghor de la francophonie).

UNIVERSITÉ SAVOIE MONT BLANC

LA FORMATION : UNE OFFRE PLURIDISCIPLINAIRE DANS 4 DOMAINES

- Arts, Lettres et Langues
- Droit, Économie et Gestion
- Sciences Humaines et Sociales
- Sciences et Technologies

© Yannick Perrin

UNIVERSITÉ SAVOIE MONT BLANC

LA FORMATION : UNE OFFRE PLURIDISCIPLINAIRE

Achats
Automatique
Banque
Bâtiment
Chimie
Commerce
Communication
Développement durable
Droit
Économie
Électronique
Énergies
Enseignement
Événementiel
Environnement
Finance
Géographie
Gestion
GRH
Histoire
Hôtellerie
Informatique
Instrumentation
Langues
Lettres
Logistique
Logistique industrielle
Management
Marketing
Matériaux
Mathématiques
Mécanique
Multimédia
Physique
Productique
Psychologie
Qualité
Réseaux et télécommunications
Sciences appliquées à la montagne
Sciences de la Terre
Sciences de la vie
Sciences et techniques des activités physiques et sportives
Sciences et technologies de l'information et de la communication
Systèmes d'informations
Sociologie
Tourisme

UNIVERSITÉ SAVOIE MONT BLANC

LA FORMATION : LES DIPLÔMES

Autres formations et diplômes

- Diplôme de Recherche et d'Innovation
- Préparation aux concours et examens
- Diplôme universitaire
- Certifications

BAC+8	Doctorat			
BAC+5	Master	Cursus Master en Ingénierie	Master enseignement	Diplôme d'ingénieur
BAC+3	Licence	Licence professionnelle		
BAC+2	DUT			
BAC	DAEU			

Cycle préparatoire au diplôme d'ingénieur (PEIP)

UNIVERSITÉ SAVOIE MONT BLANC

L'OFFRE DE FORMATION EN CHIFFRES CLÉS

14 DUT

22 mentions de licence

34 mentions de licence professionnelle

26 mentions de master

3 Cursus de Master en Ingénierie (CMI)

5 diplômes d'ingénieur

3 mentions de master enseignement (MEEF)

1 cycles préparatoire avec 2 parcours des écoles d'ingénieurs Polytech

29 spécialités de doctorat - École doctorale SISEO

73 spécialités de doctorat - Écoles doctorales co-accréditées USMB/UGA

80 formations en alternance

Plus de 1 400 étudiants en alternance

Actualisation novembre 2019 - Année universitaire 2019-2020

© Yannick Perrin

UNIVERSITÉ SAVOIE MONT BLANC

7 UNITÉS DE FORMATION

3 UFR

- Faculté de droit
- Lettres, Langues et Sciences Humaines (LLSH)
- Sciences et Montagne (SceM)

2 IUT

- IUT d'Annecy
- IUT de Chambéry

1 École d'Ingénieurs

- Polytech Annecy-Chambéry

1 Institut d'Administration des Entreprises

- IAE Savoie Mont Blanc

UNIVERSITÉ SAVOIE MONT BLANC

L'ACCUEIL DES PUBLICS SPÉCIFIQUES

L'accueil des étudiants en situation de handicap : la **mission handicap**

- Un accueil personnalisé
- Des aménagements des parcours d'études et des examens
- Un accès à la vie étudiante facilité
- Un accompagnement social

UNIVERSITÉ SAVOIE MONT BLANC

LA FORMATION : 3 DÉPARTEMENTS

CNFEDS

Centre National de Formation des Enseignants intervenant auprès des jeunes Déficients Sensoriels

APPRENDRE

Département de soutien et d'accompagnement des équipes pédagogiques dans l'évolution des enseignements

PÔLE TOURISTIQUE D'EXCELLENCE « MONTAGNE INVENTIVE »

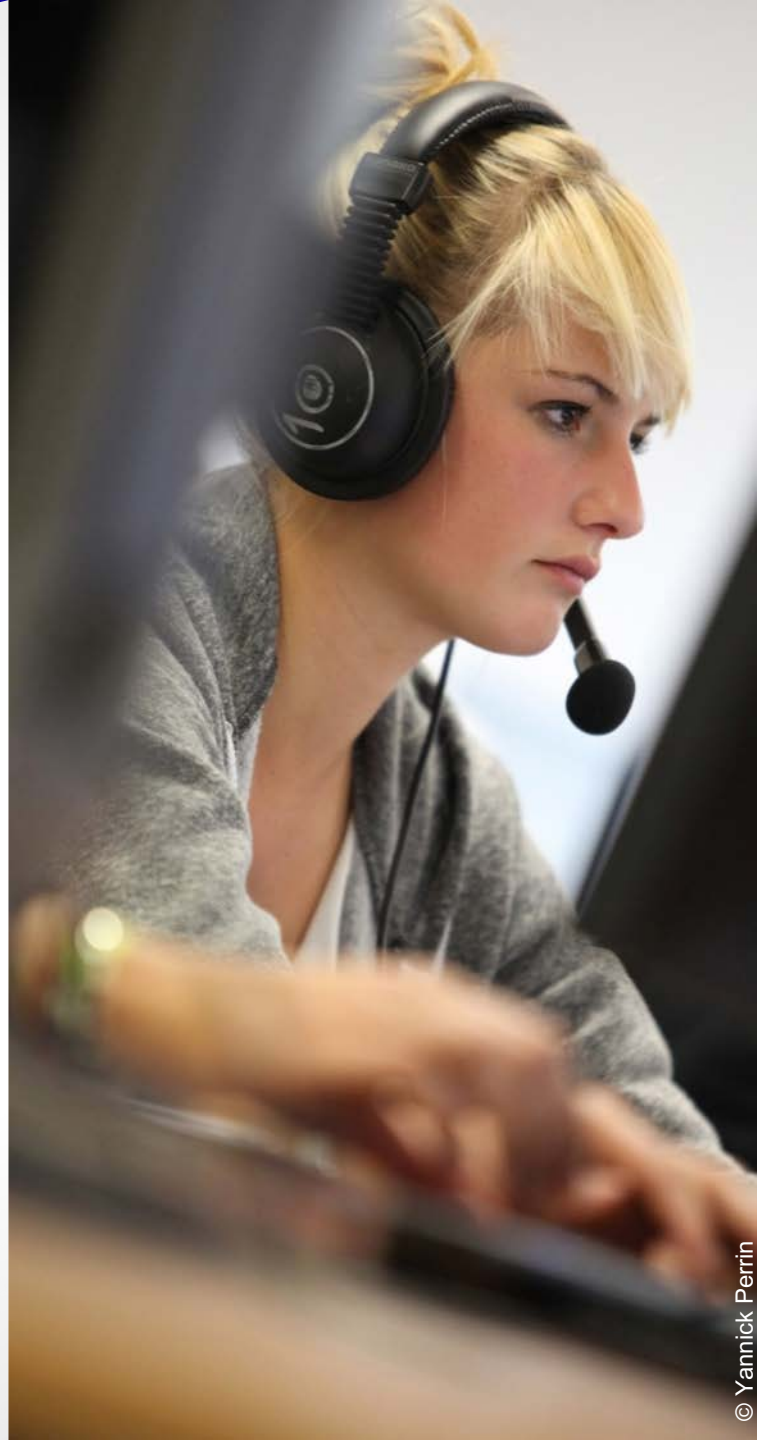

© Yannick Perrin

UNIVERSITÉ SAVOIE MONT BLANC

L'ACCUEIL DES SPORTIFS ET ARTISTES DE HAUT NIVEAU

- Des sections aménagées sport-études et musique-études :
  - Le DUT en 3 ans au lieu de 2
  - La licence pro en 2 ans au lieu d'une année
  - Une 3e année de licence aménagée à l'IAE
- Une charte d'accueil des sportifs de haut niveau
- Des diplômes spécifiques pour les sportifs de haut niveau en formation tout au long de la vie

Près de 400 athlètes formés chaque année dont **300** étudiants en sport-études et **près de 100** étudiants bénéficiant de la charte d'accueil et d'aménagements spécifiques

150 étudiants en musique-études

UNIVERSITÉ SAVOIE MONT BLANC

LA FORMATION AUX MÉTIERS DE L'ENSEIGNEMENT

Dispensée au sein de l'INSPE

INSPÉ Institut national supérieur du professorat et de l'éducation Académie de Grenoble

3 mentions de master Métiers de l'enseignement, de l'éducation et de la formation (MEEF) avec de nombreux parcours

La préparation aux concours de l'enseignement primaire et secondaire

CAPES, CAPEPS, CAPLP

© Yannick Perrin

UNIVERSITÉ SAVOIE MONT BLANC

LA FORMATION DOCTORALE À L'USMB

Collège doctoral de l'USMB

et 10 écoles doctorales :

École doctorale SISEO de l'USMB

CSV, EEATS, IMEP-2, ISCE, LLSH, MSTIC, Physique, SHPT, TUE
co-accréditées entre l'UGA et l'USMB

UNIVERSITÉ SAVOIE MONT BLANC

L'ENTREPRENEURIAT

- Un parcours entrepreneuriat accessible à tous les étudiants
- Des modules et des événements de sensibilisation à l'entrepreneuriat accessibles à tous les étudiants
- Un Diplôme d'Étudiants Entrepreneurs (D2E)
- Le soutien de structures partenaires à l'interface entre les étudiants et les entreprises : le Club des Entreprises, Savoie Technolac, Galiléo, le PÉPITE OZER, etc.

Be in! Be incubated! L'incubateur étudiant par SAVOIE TECHNOLAC PÔLE D'EXCELLENCE ÉNERGIES & RÉSEAUX

Avec le Club des Entreprises

Pépitentrepreneuriat ozer ÉTUDIANTS

UNIVERSITÉ SAVOIE MONT BLANC

L'ALTERNANCE

Un pôle de développement de la formation tout au long de la vie et de l'alternance

Plus de 70 formations en alternance

1 469 étudiants en alternance*

L'accès à différents diplômes en alternance

- DUT
- Licences et licences pros
- Masters
- Diplômes d'ingénieur
- Diplômes universitaires
- Préparation aux concours

*Année universitaire 2018-2019 / Données SISE au 15.01.19

© Club des entreprises

UNIVERSITÉ SAVOIE MONT BLANC

LA FORMATION TOUT AU LONG DE LA VIE

FORMATION CONTINUE

- Tous les diplômes accessibles en formation continue
- Des formations en *part-time* pour les professionnels

VAE
Validation des Acquis de l'Expérience

- Tous les diplômes accessibles par VAE
- La possibilité d'obtenir un diplôme en valorisant son expérience

VAPP
Validation des Acquis Professionnels et Personnels

- La possibilité de s'inscrire à une formation sans avoir le diplôme requis

© Yannick Perrin

UNIVERSITÉ SAVOIE MONT BLANC

LA VIE ASSOCIATIVE

Près de **50** associations étudiantes
sur les 3 sites

L' Association Socio-Culturelle de l'Université Savoie Mont Blanc (ASCUS)
pour les personnels

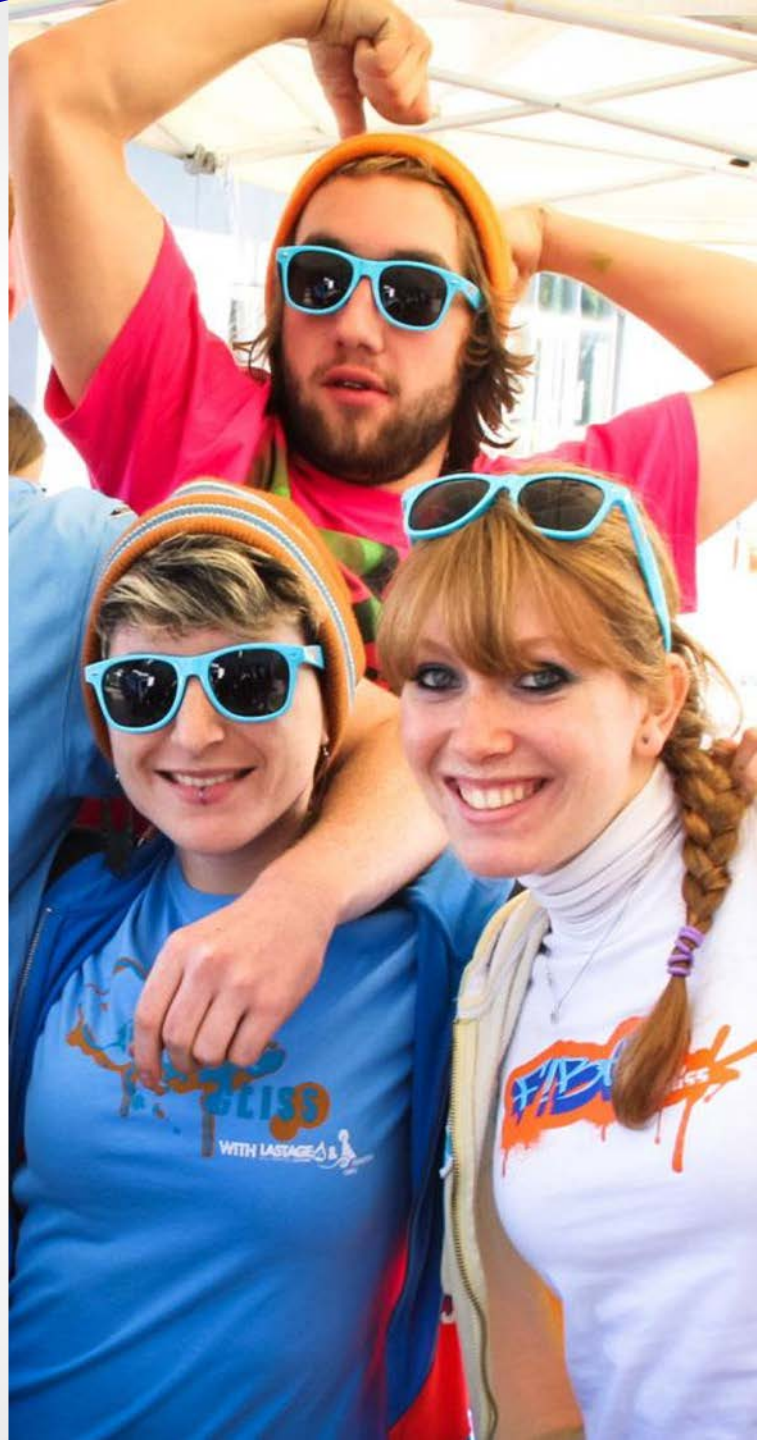

UNIVERSITÉ SAVOIE MONT BLANC

ENJEUX SCIENTIFIQUES ET SOCIÉTAUX

Transitions sociétales et territoriales
Campus de Jacob-Bellecombette

Transitions environnementales et énergétiques
Campus du Bourget-du-Lac

Transitions entrepreneuriales et numériques, Physique
Campus d'Annecy

UNIVERSITÉ SAVOIE MONT BLANC

LA RECHERCHE : 19 UNITÉS DE RECHERCHE

TRANSITIONS SOCIÉTALES ET TERRITORIALES

CENTRE FAVRE
Centre de Recherche en Droit Antoine Favre

IREGE
Institut de Recherche en Gestion et Économie

LIP-PC2S
Laboratoire Inter-universitaire de Psychologie – Personnalité, Cognition, Changement Social

LLSETI
Langages, Littératures, Sociétés. Études Transfrontalières et Internationales

LPNC
Laboratoire de Physiologie et Neurocognition

TRANSITIONS ENVIRONNEMENTALES ET ÉNERGÉTIQUES

CARRTEL
Centre Alpin de Recherche sur les Réseaux Trophiques des Écosystèmes Limniques

EDYTEM
Environnement Dynamiques et Territoires de la Montagne

ISTerre
Institut des Sciences de la Terre

LCME
Laboratoire de Chimie Moléculaire et Environnement

LECA
Laboratoire d'Écologie Alpine

LEPMI
Laboratoire d'Électrochimie et Physico chimie des Matériaux et des Interfaces

LIBM
Laboratoire Interuniversitaire de Biologie de la Motricité

LOCIE
Laboratoire d'Optimisation de la Conception et Ingénierie de l'Environnement

TRANSITIONS ENTREPRENEURIALES ET NUMÉRIQUES

IMEP-LAHC
Institut de Microéléctronique Électromagnétisme et Photonique – Laboratoire d'Hyperfréquences et de caractérisation

LAMA
Laboratoire de Mathématiques

LISTIC
Laboratoire d'Informatique, Systèmes, Traitement de l'Information et de la Connaissance

SYMME
Systèmes et Matériaux pour la Mécatronique

PHYSIQUE

LAPP
Laboratoire d'Annecy de Physique des Particules

LAPTh
Laboratoire d'Annecy-le-Vieux de Physique Théorique

UNIVERSITÉ SAVOIE MONT BLANC

LA RECHERCHE : LES ORGANISMES DE RECHERCHE ASSOCIÉS

cnrs
dépasser les frontières

INRA
SCIENCE & IMPACT

IFSTTAR

IRD
Institut de recherche pour le développement

Et des collaborations avec le CEA, le CERN, l'INES, etc.

© Yannick Perrin

UNIVERSITÉ SAVOIE MONT BLANC

LA RECHERCHE : LES INVESTISSEMENTS D'AVENIR

ASSOCIATION À L'IDEX Université Grenoble Alpes

PARTICIPATIONS AUX LABEX

- **CEMAM** (Centre d'Excellence sur les Matériaux Architecturés Multifonctionnels)
- **ENIGMASS** (Enigma of Mass)
- **FOCUS**
- **ITEM** (Innovation et Territoire de Montagne)
- **OSUG@2020**
- **PERSYVAL**

TITULAIRE D'UNE ÉCOLE UNIVERSITAIRE DE RECHERCHE (EUR) : Solar Academy

PARTICIPATION À UN IEED (Institut d'excellence en matière d'énergies décarbonées) aux côtés du CEA

PARTICIPATION À TROIS IDEFI (Initiatives d'excellence en formations innovantes)

- **AVOSTTI**
- **PROMISING**
- **ReFlexPro** (portage)

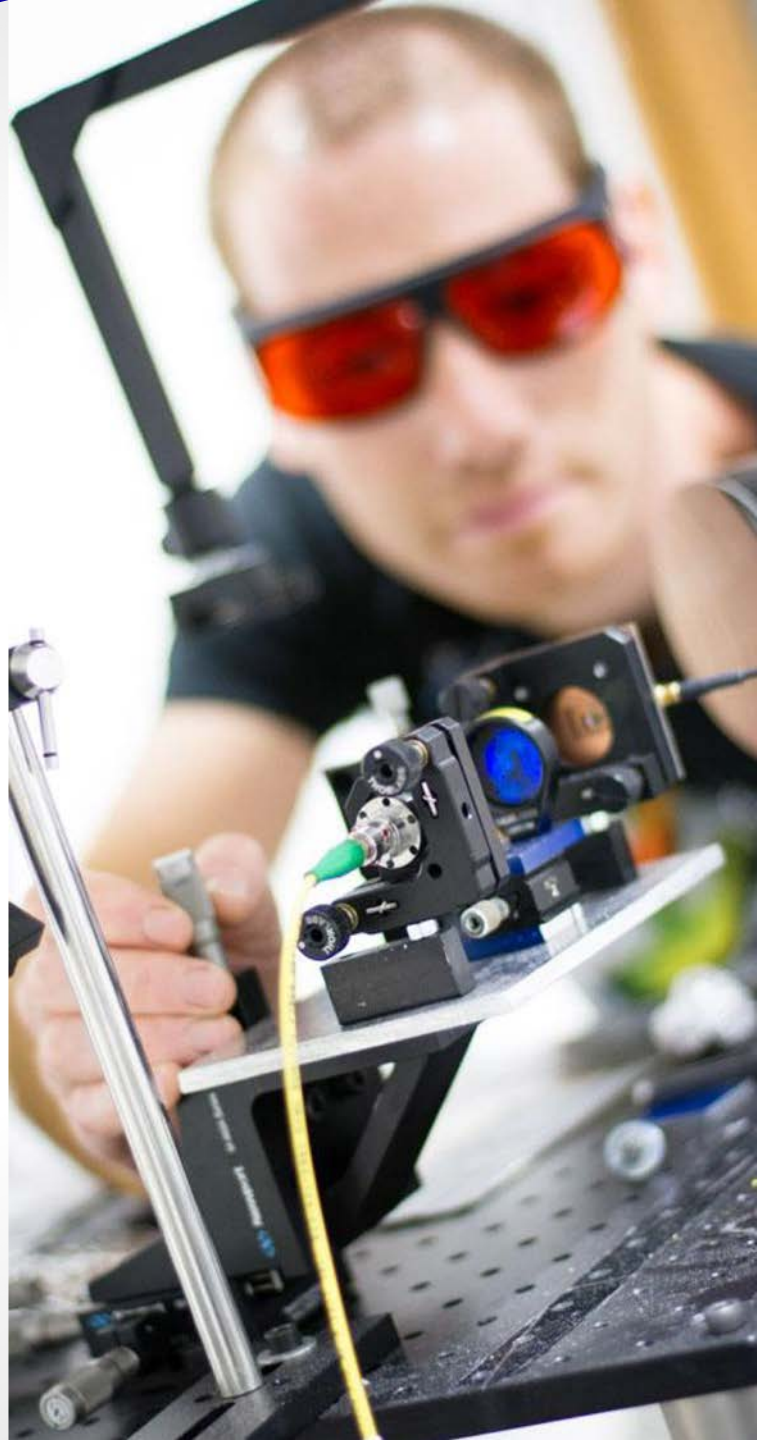

UNIVERSITÉ SAVOIE MONT BLANC

LA RECHERCHE : LES PLATEFORMES À L'USMB OU EN PARTENARIAT

Plateforme de Recherche, d'Expérimentation et d'Expertise en Psychologie

Plateforme ASTRE

Plateforme MUST

Pôle Édition

Pôle Enquête

UNIVERSITÉ SAVOIE MONT BLANC

LA RECHERCHE : LES FÉDÉRATIONS AUXQUELLES PARTICIPENT LES LABORATOIRES DE L'USMB

Fédération FREE-Alpes : Fédération de Recherche en Écologie et Environnement

Fédération FRESBE – Efficience énergétique des bâtiments

Fédération FRMRAA : Recherche en Mathématiques Rhônes-Alpes-Auvergne

Fédération CPTGA : Centre de Physique Théorique de Grenoble-Alpes

Fédération VOR – Vulnérabilité des ouvrages aux risques

© Yannick Perrin

UNIVERSITÉ SAVOIE MONT BLANC

LABORATOIRES INTERNATIONAUX ASSOCIÉS (LIA)

LIA franco-indien THEP - *Theoretical High Energy Physics*

LIA franco-russe ARTEMIR - recherches multidisciplinaires sur l'art préhistorique d'Eurasie

LIA franco-tawanais D3E - *Deep Earth to Extreme Events*

LIA franco-chinois LES - *Laboratory for Sustainable Energy*

LIA franco-marocain-suédois ILCP - *International Laboratory for Collider Physics*

UNIVERSITÉ SAVOIE MONT BLANC

LA RECHERCHE ET LA VALORISATION

1 500 à 1 600 publications annuelles*
45 soutenances de thèse / an**
7 soutenances HDR (Habilitation à Diriger des Recherches)**

Les projets de recherche en cours:**
30 projets internationaux
34 projets financés par l'ANR
6 projets financés par l'ADEME
1 projet FUI
11 projets Région AURA (Pack Ambition Recherche, IRICE, Fond Régional Innovation…)

45 familles de brevets en cours**

170 contrats de partenariat signés**

* Repérage Observatoire des Sciences et des Techniques (OST) en 2019
** Année 2019

© Yannick Perrin

UNIVERSITÉ SAVOIE MONT BLANC

L'INTERNATIONAL*

379 universités étrangères partenaires

25 doubles ou multi-diplômes

5 semestres internationaux en anglais

Dans **57** pays

Plus de **100** nationalités

845 étudiants sortants

612 en études

233 en stage**

1 512 étudiants étrangers entrants

350 via programme d'échange

1 162 *freemoovers*

* Année universitaire 2016-2017

** Uniquement les étudiants bénéficiant d'une bourse Erasmus + ou Auvergne-Rhône-Alpes. Le nombre total d'étudiants effectuant un stage à l'étranger est de près de 500 étudiants/an.

UNIVERSITÉ SAVOIE MONT BLANC

LA POLITIQUE INTERNATIONALE

Un emplacement exceptionnel en Europe
UNE PORTE D'ENTRÉE SUR LE MONDE

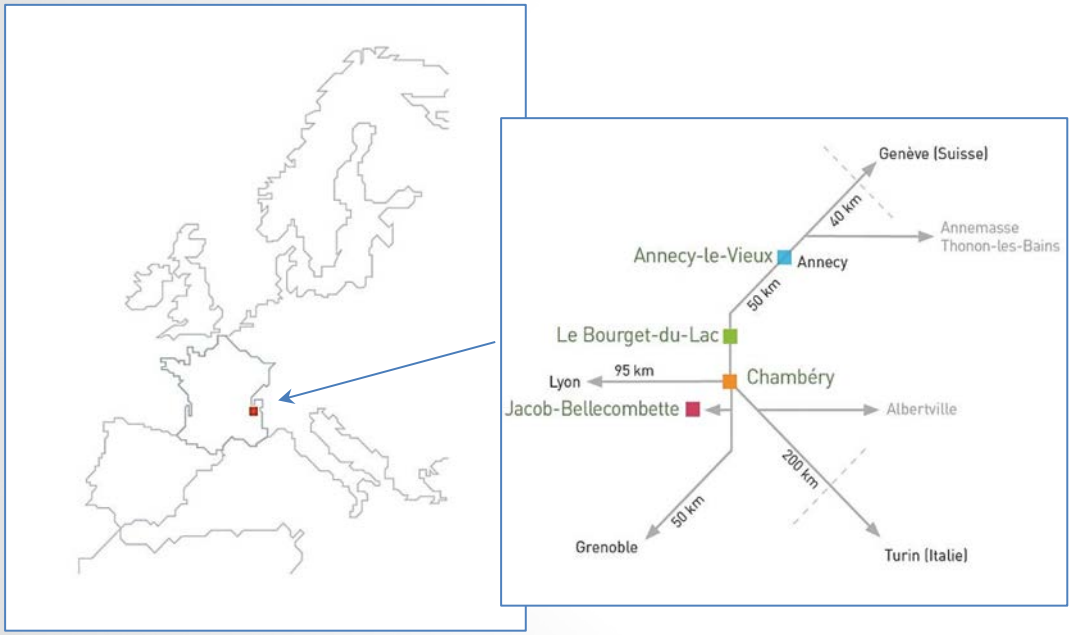

- **15 000** étudiants dont **près de 10%** d'étudiants internationaux représentant une centaine de nationalités
- **1ère université française** depuis 2008 pour ses échanges ERASMUS
- **Un environnement d'exception** entre lacs et montagne, à proximité de Lyon, Grenoble, Turin et Genève

UNIVERSITÉ SAVOIE MONT BLANC

LA POLITIQUE INTERNATIONALE

DÉVELOPPEMENT DE LA COOPÉRATION INTERNATIONALE

- Relations transfrontalières avec la Suisse et l'Italie
- Développement de la francophonie
- Développement des réseaux : écoles d'été et doubles diplômes

INTERNATIONALISATION « *AT HOME* »

- Semestres internationaux et diplômes en anglais
- Accueil des étudiants internationaux

DÉVELOPPEMENT DE LA MOBILITÉ INTERNATIONALE DES ÉTUDIANTS ET DU PERSONNEL DE L'USMB

UNIVERSITÉ SAVOIE MONT BLANC

LES RELATIONS AVEC LES ACTEURS ÉCONOMIQUES

FONDATION
UNIVERSITÉ SAVOIE MONT BLANC

17 fondateurs & mécènes *

ALTIMAX · ATMB · BAUD Industries · botanic · Club Entreprises · CONSEIL SAVOIE MONT BLANC · CA DES SAVOIE · MONTBLANC MEDIAS · NTN SNR · PFEIFFER VACUUM · PSB INDUSTRIES · salomon · somfy · sopra steria · UNIVERSITÉ SAVOIE MONT BLANC

2 Conseil de gestion / an
6 Bureaux / an

2 axes stratégiques

TRANSITION NUMÉRIQUE
INDUSTRIES & SERVICES 4.0

TRANSITION ENVIRONNEMENTALE

19 projets soutenus*
2 chaires*
1 Hub Innov / an

* En novembre 2019

UNIVERSITÉ SAVOIE MONT BLANC

LES RELATIONS AVEC LES ACTEURS ÉCONOMIQUES

Le Club des Entreprises de l'Université de Savoie

100 membres entreprises & institutions

7 000 membres étudiants

2 000 offres de stage

1 730 professionnels qui interviennent dans les formations de l'USMB

Plus de 25 000 contacts qualifiés avec 1 000 entreprises partenaires de l'USMB

© Yannick Perrin

UNIVERSITÉ SAVOIE MONT BLANC

LA CONNEXION ENTREPRISES - UNIVERSITÉ

www.club-entreprises.univ-smb.fr

Adhérents Entreprises

Novembre 2019

Le Club des Entreprises Université Savoie Mont Blanc

UNIVERSITÉ SAVOIE MONT BLANC

Adhérents Institutions

Et tout un réseau collaboratif

Le Club des Entreprises Université Savoie Mont Blanc

Novembre 2019

UNIVERSITÉ SAVOIE MONT BLANC

LES RELATIONS AVEC LES ACTEURS ÉCONOMIQUES

L'Université Savoie Mont Blanc partenaire des entreprises du digital dans le cadre du Label ***French Tech in The Alps***

FRENCH TECH IN THE ALPS

UNIVERSITÉ SAVOIE MONT BLANC

LA RECHERCHE ET LES ACTEURS INSTITUTIONNELS ET ÉCONOMIQUES

Réseaux de pépinières et les incubateurs des communautés d'agglomération de Chambéry et d'Annecy

Agence AURA entreprises

Les clusters et pôles de compétitivité partenaires

- Tenerrdis (énergies renouvelables)
- CIMES (décolletage, mécatronique)
- Sporaltec (entreprises du sport)
- Cluster Montagne (aménagement des territoires de montagne)
- Axelera (chimie et environnement)
- Outdoor Sport Valley (OSV) (industrie des sports outdoor)
- Imaginove (loisirs numériques)
- Plastipolis (plasturgie)
- THÉSAME

UNIVERSITÉ SAVOIE MONT BLANC

LA RECHERCHE ET LES ACTEURS ÉCONOMIQUES

L'Université Savoie Mont Blanc (USMB) est associée à la Société d'accélération de transfert de technologies de Grenoble Alpes : **SATT LINKSIUM** en tant que membre fondateur.

Les actionnaires de la SATT

- Université Savoie Mont Blanc
- Université Grenoble Alpes
- Grenoble INP
- CEA
- CNRS
- INRIA

Linksium
technology transfer & startup building
Grenoble Alpes

13 projets de recherche USMB ont bénéficié d'un accompagnement de la SATT Linksium depuis 2016 pour un montant de 2 millions €
1 startup crée, 1 transfert de licence (2 startups courant 2020)

UNIVERSITÉ SAVOIE MONT BLANC

L'ÉQUIPE POLITIQUE

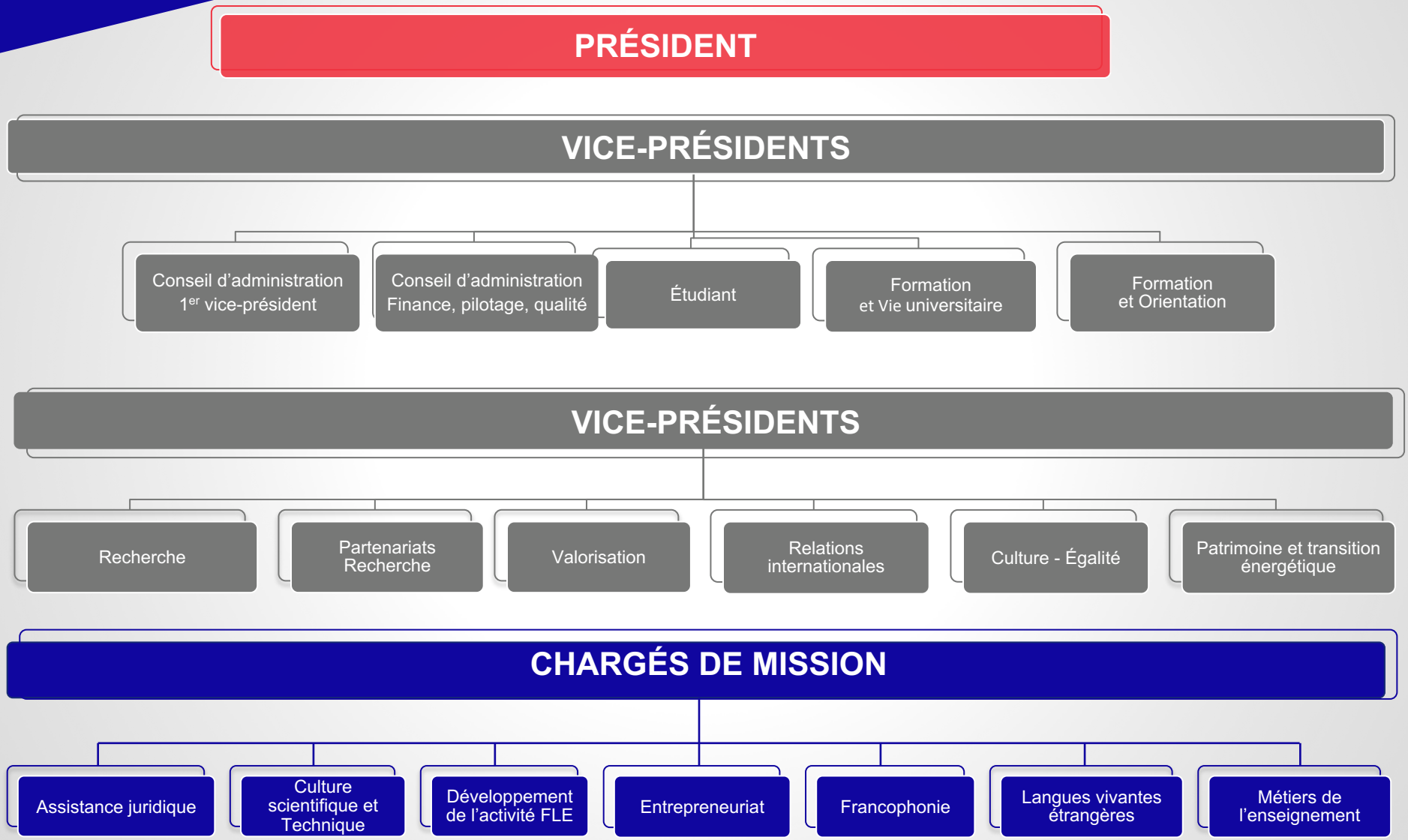

UNIVERSITÉ SAVOIE MONT BLANC

LES DIRECTIONS ET SERVICES SUPPORT

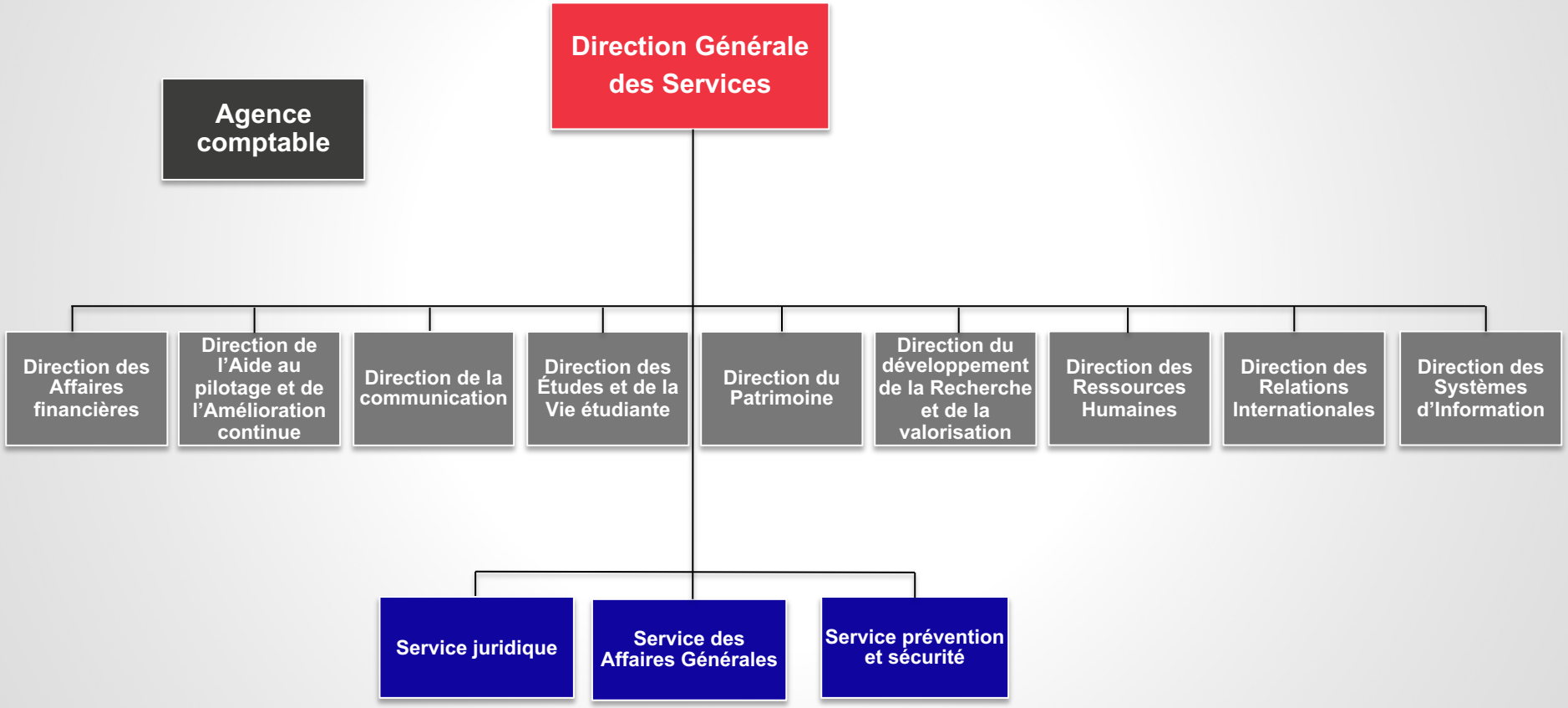

UNIVERSITÉ SAVOIE MONT BLANC

LES SERVICES COMMUNS

- Service des bibliothèques universitaires
- Service des sports
- Service de la formation continue
- Service de santé étudiant

UNIVERSITÉ SAVOIE MONT BLANC

LA CULTURE POUR TOUS

La diffusion de la culture scientifique

Amphis pour tous	**Fête de la science**	**Festivals, cafés scientifiques, ¼ d'heure insolite, etc. et rencontres**

La culture pour tous : la mission culturelle

Partenariats avec les acteurs culturels territoriaux	**Concerts et spectacles sur les campus**	**Rencontres avec des artistes**

Des partenariats avec des écoles d'art

ESAAA École Supérieure d'Art de l'Agglomération d'Annecy	**ENAAI** Enseignement aux Arts Appliqués et à l'Image

UNIVERSITÉ SAVOIE MONT BLANC

LA MISSION ÉGALITÉ FEMMES - HOMMES

- Une commission égalité femmes / hommes
- La mise en place d'un état des lieux en matière de parité
- La rédaction d'une charte égalité femmes / hommes
- L'identification des discriminations

UNIVERSITÉ SAVOIE MONT BLANC

UNIVERSITÉ DURABLE, DÉVELOPPEMENT DURABLE

- Plusieurs formations en lien avec le développement durable
- 6 unités de recherche impliquées
- La construction des nouveaux bâtiments aux normes basse consommation
- La gestion durable de l'eau, des espaces verts, des déchets et des achats
- Le plan de déplacement de l'université : **PDUS**
- Une réflexion avec le groupe Caisse des Dépôts sur le patrimoine immobilier

© Savoie Mont Blanc Tourisme

UNIVERSITÉ SAVOIE MONT BLANC

EN BREF

14 810* étudiants et doctorants

7 unités de formation

1 311** enseignants, enseignants-chercheurs, chercheurs et personnels de soutien

1 département dédié à la pédagogie innovante **APPRENDRE**

1 Pôle touristique d'Excellence « Montagne Inventive »

1 Centre National de Formation des Enseignants intervenant auprès des jeunes Déficients Sensoriels

19 unités de recherche

3 domaines universitaires sur le territoire Savoie Mont Blanc
et plusieurs autres sites de formation

1 Club des Entreprises

1 Fondation Universitaire

*Année universitaire 2018-2019 ** Au 31 décembre 2018

UNIVERSITÉ SAVOIE MONT BLANC

INSERTION PROFESSIONNELLE

DUT
86% sont en emploi 6 mois après l'obtention de leur diplôme*

LICENCES PROFESSIONNELLES
85% sont en emploi 6 mois après l'obtention de leur diplôme*

MASTERS
84% sont en emploi 6 mois après l'obtention de leur diplôme*

DIPLÔMES D'INGÉNIEURS
85% sont en emploi 6 mois après l'obtention de leur diplôme*

DUT
93% sont en emploi **30 mois** après l'obtention de leur diplôme**

LICENCES PROFESSIONNELLES
93% sont en emploi **30 mois** après l'obtention de leur diplôme**

MASTERS
94% sont en emploi **30 mois** après l'obtention de leur diplôme**

DIPLÔMES D'INGÉNIEURS
94% sont en emploi **30 mois** après l'obtention de leur diplôme**

* Enquête USMB sur les promotions sorties en 2017 ** Enquête USMB sur les promotions sorties en 2016

UNIVERSITÉ SAVOIE MONT BLANC

QUELQUES DISTINCTIONS

9e université française
pour sa réussite en licence en 3 ans*

Parmi les meilleures universités de la région
pour l'insertion professionnelle de ses diplômés

Prix national RUE de l'AEF pour l'Université Savoie Mont Blanc et son Club des Entreprises pour la Semaine Emploi & Entreprise**

1re université française depuis 2008 pour les mobilités sortantes Erasmus

Près de 250 médailles
dans des compétitions sportives internationales

13e établissement français dans le classement international *US News and World Report* 2018

23e université française dans le *Center for World University Rankings* (CWUR) 2018-2019

14e établissement français dans le classement international *University Ranking by Academic Performance* 2016

12e université française du classement thématique de Shanghaï par le nombre d'occurrences (2017)

* Information MESRI/SIES mars 2019 / ** Prix obtenu en 2013